

Klinik für Geriatrie Station A

Stationsstützpunkt

Tel.: 0335 - 55 42 - 215

Klinik für Geriatrie Station B

Stationsstützpunkt

Tel.: 0335 - 55 42 - 232

Diensthabender Arzt (24 h)

Tel.: 0335 - 55 42 - 666

Psychologe

Tel.: 0335 - 55 42 - 277

Ernährungsberatung

Tel.: 0335 - 55 42 - 253

Sozialdienst

Anke Christauscheck

Tel.: 0335 - 55 42 - 274

Astrid Franck

Tel.: 0335 - 55 42 - 276

Claudia Wunder

Tel.: 0335 - 55 42 - 278

Seelsorge

Tel.: 0335 - 55 42 - 268



Klinik für Geriatrie

Frührehabilitation | Palliative Medizin | Tagesklinik
Heinrich-Hildebrand-Straße 22 | 15232 Frankfurt (Oder)



Chefärztin

Beata Niewiadomska

Fachärztin für Innere Medizin und Geriatrie

Beata.Niewiadomska@diakonissenhaus.de

Chefärztsekretariat

Anmeldung stationärer Aufnahmen

Silvia Dunemann

Tel.: 0335 55 42 - 201 | Fax.: 0335 55 42 - 209

fpo-geriatrie@diakonissenhaus.de

www.diakonissenhaus.de

Eine Gesellschaft im Unternehmensverbund
Evangelisches Diakonissenhaus Berlin Teltow Lehnin



Klinik für Geriatrie

Frührehabilitation | Palliative Medizin | Tagesklinik



In der Klinik für Geriatrie im Ev. Krankenhaus Lutherstift werden vor allem Patienten im fortgeschrittenen Lebensalter behandelt und begleitet. Diese weisen meist Mehrfacherkrankungen (Multimorbidität) auf, die eine spezielle, individuell gestaltete geriatrische Behandlung bedürfen.

Zu den Behandlungsschwerpunkten zählen u.a.

- ▣ Erkrankungen des Bewegungs- und Stützapparates
- ▣ Schlaganfall und dessen Folgen - insbesondere mit Lähmungserscheinungen, Sprach- und Schluckstörungen
- ▣ Erkrankungen des Herz-Kreislauf-Systems
- ▣ Therapie der Folgen von Erkrankungen des Zentralen Nervensystems
- ▣ Diagnostik und Therapie von Hirnleistungsstörungen wie Demenz und Alzheimer-Syndrom
- ▣ Stoffwechselerkrankungen wie Diabetes mellitus und dessen Folgen
- ▣ Versorgung chronischer Wunden, Versorgung nach Amputation, Schmerztherapie, palliative Komplexbehandlung

Das Ziel der geriatrischen Behandlung ist die Wiederherstellung, der Erhalt und die Verbesserung der Alltagskompetenzen.

Im Vordergrund steht dabei die größtmögliche Selbstständigkeit der Patienten.

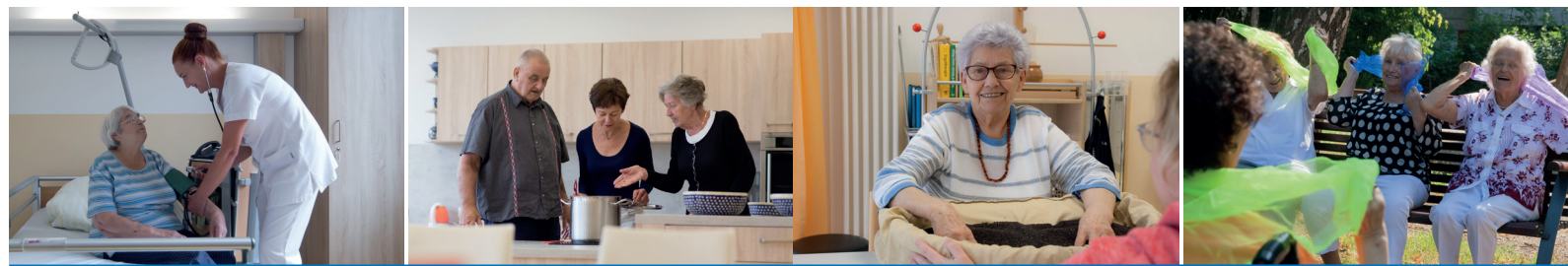

Das geriatrische Team

Ärzte, Pflegepersonal, Therapeuten, Sozialarbeiter und Seelsorger arbeiten in einem geriatrischen Team eng zusammen.

Im Sinne einer ganzheitlich orientierten Versorgung stellen sie sich dabei auf die individuellen Bedürfnisse jedes einzelnen Patienten ein.

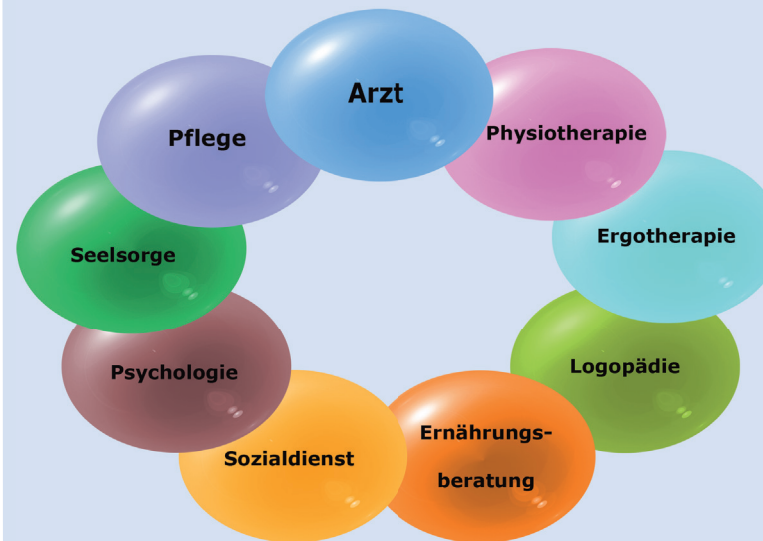

Medizinische Leistungen

- ▣ Ultraschalluntersuchungen
- ▣ Langzeit-EKG, Langzeitblutdruckmessung, Belastungs-EKG, Lungenfunktionsprüfung
- ▣ Wund- und Dekubitusversorgung
- ▣ Labor und Röntgen einschl. Computertomographie
- ▣ Gastroskopie, Koloskopie, Bronchoskopie
- ▣ Anlage PEG-Sonde
- ▣ Endoskopische Schluckdiagnostik

Therapeutische Leistungen

- ▣ Physiotherapie
- ▣ Ergotherapie
- ▣ Logopädie
- ▣ Musiktherapie
- ▣ Diabetesberatung (DDG)
- ▣ Psychologie

Sozialdienst und Seelsorge

- ▣ Beratung im sozialen Bereich, Sicherung der Weiterversorgung nach der Entlassung
- ▣ Andachten, Gottesdienste persönliche Gespräche und Gebet